広報

なかぐすく

2017
5
No241

今月の主な内容

●平成29年度予算について・・・P2～3
●中城村認知症高齢者等見守り情報登録事業を始めました！・・・P4
●中城村新庁舎建設の進捗状況（概略）・・・・・・・・・P5
●軽度・中等度難聴児補聴器購入費等の助成について・・・・・P6
●ヘルプロ通信・・・・・・・・・・・P7
●むらの話題・・・・・・・・・・P8～9
●6月カレンダー・・・・・・・・・P10
●中城村護佐丸歴史資料図書館・・P11
●案内・お知らせ・・・・・・P12～15
●ごさまるフェスタ開催！・・・・・P16

中城村役場
ホームページ

平成 29 年度予算について

一般会計予算額　70 億 1,913 万 2 千円（前年度比 6.0％増）

平成 29 年度中城村の一般会計歳入歳出の総額は、70 億 1,913 万 2 千円となり、前年度比 3 億 9,769 万円、6.0％増となっています。

【 歳入 】　歳入の根幹をなす村税（村民税、固定資産税、軽自動車税）は、南上原土地区画整理事業の進捗等による人口増加に伴い、村税全体で、前年度比 8. 0％増の 21億 638万円を見込んでいます。これは歳入全体の 30. 0％になります。

【 歳出 】　歳出については、民生費の障がい者福祉サービス給付費及び認可保育所の移転新築工事等に対する補助金の増加があり、3 億 5,186 万 3 千円増加しました。

建設関連事業では、歴史の道整備事業の完了や久場前浜原線工事費の減はあったものの、中城城跡線工事費や村道若南線整備等が本格化となり、土木費全体で 4 億 3,769 万 9 千円の予算計上となっております。教育関連予算では、中城南小学校増築に係る設計委託費や中城ハンタ道公有化事業費、吉の浦公園機能強化基本計画策定委託事業費について増となっております。

◆全会計（一般会計及び特別会計）の予算額

一般会計①	国民健康保険特別会計②	後期高齢者医療特別会計③	土地区画整理事業特別会計④	公共下水道事業特別会計⑤
70億1,913万2千円	27億8,504万5千円	1億2,550万1千円	6億140万5千円	3億1,577万6千円

汚水処理施設管理事業特別会計⑥	計 ①+②+③+④+⑤+⑥
245万3千円	108億4,931万2千円

水道事業会計	
収益的収入	資本的収入
5億2,541万8千円	5,200万1千円
収益的支出	資本的支出
4億9,018万5千円	1億4,684万1千円

《平成 29 年度の主要事業》

（単位：千円）

事　業　名	事　業　費	事　業　概　要
防災行政無線機能強化事業	83,182	災害時における備蓄食糧、備蓄生活物資、災害対策本部備品費、災害関連表示板等の整備を行う。
コミュニティーバス・デマンドタクシー運行事業	36,292	交通弱者対策及び交通空白地の解消を目的に村内を循環するコミュニティバス、乗合タクシーを運行する。
子ども支援緊急対策事業（子どもの居場所づくり）	17,155	沖縄の子どもがおかれている状況は、極めて深刻であるため、子どもの居場所づくりや学習支援等を行う。
こども医療費助成事業	61,586	出生、又は村内に居住した日から15歳に達した日以降の3月31日までの医療費を助成する。
村道中城城跡線整備事業	90,538	県営中城公園整備事業に合わせ、中城村側からの県営公園へのアクセス道路として整備する。
村道若南線整備事業	72,010	村道坂田線から県道29号までの若南線改良舗装工事の実施にあたり、用地購入、物件補償等を実施する。
中城文化まつり事業	3,000	自然と風土、歴史と伝統によって培われた中城文化を広く村内外に発信していくため、中城文化まつりを開催する。
護佐丸歴史資料図書館管理運営費	61,481	本村の英雄、「護佐丸」や「琉球史」を学ぶ「護佐丸歴史資料図書館」の管理運営費

【一般会計当初予算】

歳入（村に入ってくるお金）

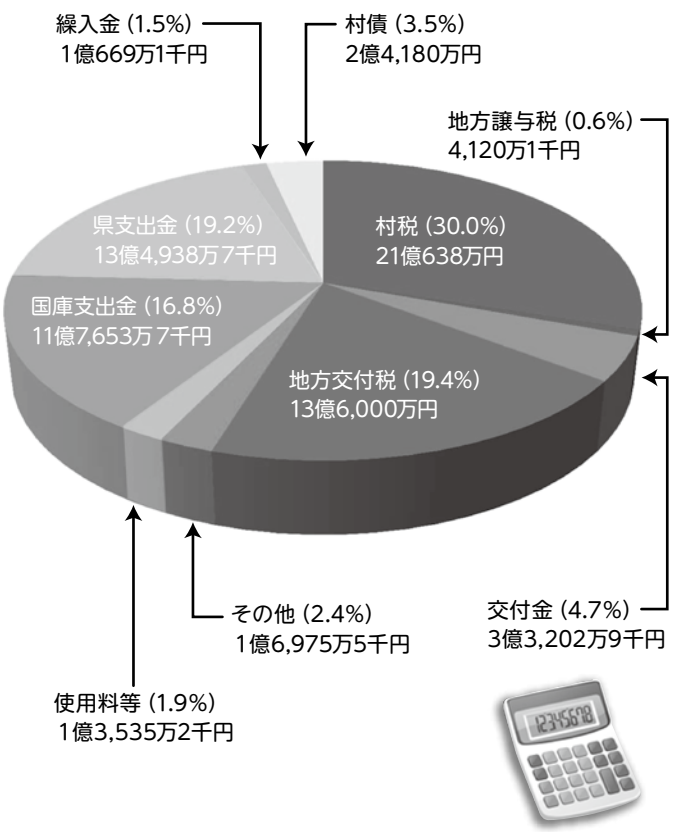

◆歳入科目の内容

村　　税	村民税、固定資産税等村が徴収する税金です。
地方譲与税	国税として徴収した税から、村へ譲与された税(自動車重量譲与税・特別とん譲与税等)です。
交 付 金	国や県が徴収した税の一部を、人口や就業者数等の客観的基準により地方公共団体に交付する交付金です。
地方交付税	日本のどの地域においても一定の行政サービスを提供できるよう、国税5税(所得税、酒税、法人税、消費税、たばこ税)の一定割合の額を、国が県や市町村に対して交付するものです。
使用料及び手数料	村の施設の使用料、各種証明手数料等、受益者から徴収する収入です。
国庫・県支出金	福祉関係補助金等村が支出する特定経費に対して国、県から交付される補助金などです。
繰 入 金	会計間で相互に資金運用を行う場合，他会計から資金が移されることを，繰入金といいます。
村　　債	村が事業を実施する際に，財源不足を来たす場合や一時に多額の資金を要するとき，これを地方公共団体の信用によって，長期の借入資金を手当して財源とするものが村債（地方債）です。

歳出（村から出ていくお金）

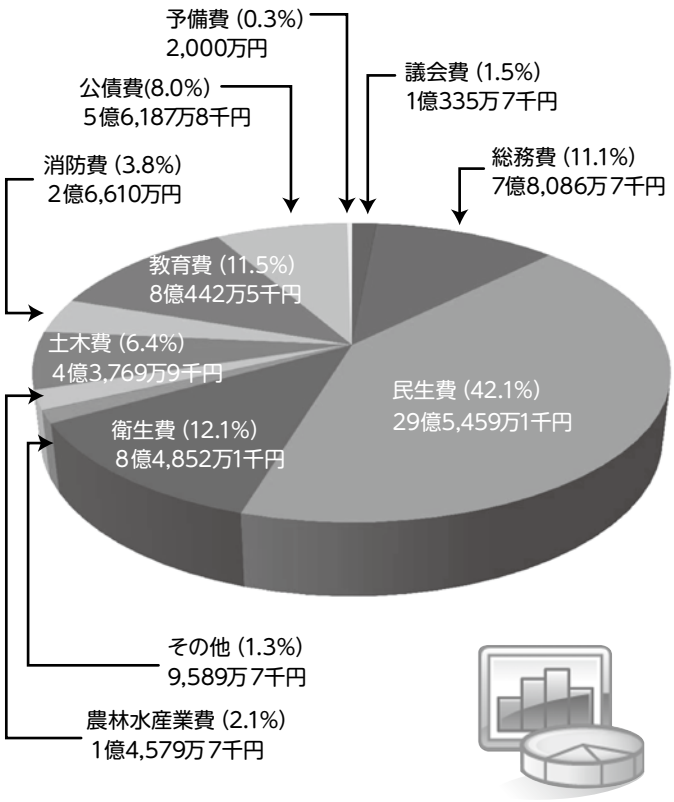

◆歳出科目の内容

議 会 費	議会活動に要する経費(議員報酬や政務調査費等)です。
総 務 費	庁舎管理、徴税、住民窓口、選挙費などの事務事業費です。
民 生 費	住民の皆さんの一定水準の生活と安定した社会生活を保障するのに必要な経費です。社会福祉や児童・老人・障害者福祉・国民年金等です。
衛 生 費	健康で衛生的な生活環境を保持するための経費です。(ゴミの収集、公害対策等)
農林水産業費	農林水産業の振興に係る経費、農業委員会費や生産基盤の整備費です。
土 木 費	道路・公園・下水道などの建設や維持、土地区画整理事業に要する経費です。
消 防 費	中城北中城消防組合負担金
教 育 費	教育委員会の費用、学校教育・社会教育・保健体育などの経費です。
公 債 費	村債(村の借金)の返済や利息の支払いです。

※表示単位未満を四捨五入しているため合計が一致しない場合があります。

中城村認知症高齢者等見守り情報登録事業を始めました！
～認知症になっても安心して暮らせるむらを目指して～

認知症等などによる行方不明の未然の防止のための日常の見守りや、行方不明時にスムーズな発見活動を行うために行方不明になる心配のある認知症高齢者等の事前登録制度を開始しました。

これは、認知症高齢者等が行方不明になったときに、宜野湾警察署及び村内の公的機関等に捜索協力を呼び掛けるとともに、事前登録の内容をもとに協力機関などにファクスで依頼し、早期発見・保護をするものです。

勇気を出して事前登録を

行方不明のおそれのある高齢者等の親族には、事前登録をお勧めします。

【事前登録制度】

・村内に居住する認知症や認知機能の低下した高齢者、若年性認知症等で行方不明になる心配のある人の身体的特徴、連絡先、写真などの情報を登録します。

【申し込み】

「見守り情報登録届」により、必要な情報を登録します。
中城村地域包括支援センターまでお申込みください。
（事前登録情報は、中城村、中城村地域包括支援センター、宜野湾警察署及び協力関係機関で情報を共有します）

【料　　金】 無　料

【届出期間】 随時受付中
午前8時30分～午後5時

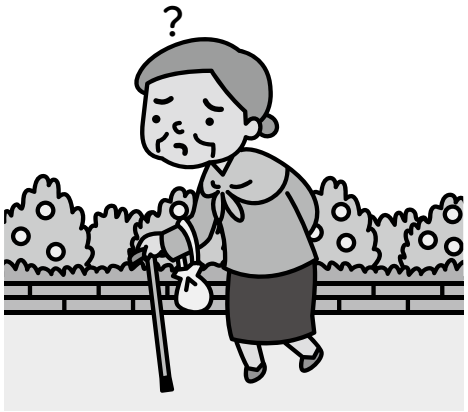

【お問い合わせ】　中城村地域包括支援センター（中城村役場福祉課内）　☎895-1738（直通）

中城村人材育成基金条例施行規則の一部改正について

中城村では、村内在住又は在学の児童生徒が各種大会等において、上位成績により県外等大会へ派遣される場合、大会派遣費の助成制度があります。平成29年4月1日から、より多くの児童生徒の皆様へ助成できる機会を図るため、中城村人材育成基金条例施行規則の一部が改正されました。
★改正点は大きく次の4点です。

改正点1 助成対象者が高校生以下の方までとなりました。

改正点2 助成対象となる予選大会における順位制限（原則、予選大会において1位又は2位の方）を設けることになりました。

改正点3 各個人・各団体に対する助成回数が原則1回までとなりました。（ただし、派遣された大会において優秀な成績を修め、さらに同大会の上位大会へ派遣される場合は、その限りではありません。）

改正点4 助成金申請等手続きの窓口が中城村教育委員会の生涯学習課（村民体育館内）へ変更となりました。

※その他、詳細につきましては中城村教育委員会生涯学習課（村民体育館内）までお問い合わせ下さい。

【お問い合わせ】　中城村教育委員会　生涯学習課　☎895-3707

中城村農業用水対策施設設置補助金のお知らせ

中城村では、農業生産性の向上を図る目的で農業用水の確保のための施設を設置した個人又は団体に対し、予算の範囲内において補助金を交付します。

対象施設

対象施設は、打ち込み井戸、掘井戸、ボーリング井戸とする。

交付要件

(1) 施設を設置する農地の所有権又は利用権を有していること。
　ただし、借地の場合は土地所有者の承諾を得ること。
(2) 受益農地面積を、10アール以上有していること。
(3) 対象地は農振農用区域内であること。
　ただし、原則として、既存のかんがい施設の受益地区は対象外とする。
(4) 補助金の交付を受ける者は、村内に住所を有すること。
(5) 村税等に滞納がないこと。

補 助 率

施設設置経費の50％以内とし、補助金限度額を10万円とする。
※補助金の申請受付期間は、平成29年9月30日までとし、申請経費に対する補助金額が予算を上回った場合には、受付期間中でも締め切るものとします。

【お問い合わせ】　中城村役場　農林水産課　☎895-2131(内 322)

農業指導員を配置しております。

農業指導員
高江洲　賢文さん

平成 29 年 4 月から新たに、農業指導員として高江洲 賢文さんが配属されました。
専業農家の方々の指導を主に行っておりますが、これから農業を始めたい方などの相談にも応じます。ぜひ、お気軽にご相談ください。

中城村　農林水産課

中城村新庁舎建設の進捗状況　（概 略）

・平成24年		中城村第四次総合計画 策定
		中城村役場庁舎建設準備委員会 発足
・平成25年		中城村新庁舎建設基本計画報告書 策定
・平成26年		中城村庁舎建設検討委員会 発足
・平成27年		中城村庁舎建設検討委員会より答申
		中城村役場庁議にて審議
・平成28年		中城村役場庁議にて継続審議
	4月	庁舎建設プロジェクトチーム発足
	7月	庁舎建設プロジェクトチーム検討結果報告及び議会への候補地選定結果報告
	9月	新庁舎建設予定地決定に伴う住民説明会 ※予定地については、位置図参照
	11月	基本設計及び実施設計の契約
・平成29年	1月～	類似規模の庁舎視察(本部町、北谷町、八重瀬町)
	2月	住民・職員アンケートの実施及び各課ヒアリング 測量業務着手

新庁舎予定地　位置図

出典：国土地理院「地図データ」をもとに中城村役場作成

現在は、各アンケートや庁舎視察等を通して得た意見要望を集約し基本設計案を作成中です。

【お問い合わせ】　中城村役場　都市建設課　☎895-1736(直通)

平成29年度 新採用職員紹介

教育長に比嘉 良治氏、教育委員に比嘉 和枝氏が就任

4月1日付で教育長に比嘉 良治氏が就任し、教育委員に比嘉 和枝氏が再任されました。比嘉教育長は本村の久場出身で「幼児児童生徒を知育・徳育・体育のバランスのとれた育成、そして学級で仲間と仲良く、協力し、楽しく学校生活が送れる子に育てたい。」と抱負を語りました。

教育長
比嘉　良治

教育委員
比嘉　和枝

都市建設課
玉那覇　晃

これから、中城村に貢献できるように努力します。できる事として、挨拶からしっかりしていきます。よろしくお願いします。

総務課
花城　圭亮

中城村の更なる発展のため尽力いたします。また、気軽に立ち寄れる場所として、良い雰囲気づくりに努めます。よろしくお願いいたします。

学校給食共同調理場
眞喜屋　敏美

子ども達に給食を提供できる職に就く事ができ、嬉しく思います。中城村や子ども達の為、頑張っていきます。

吉の浦保育所
八木　智美

公務に携わる者としての自覚と責任を持ち、中城の発展に貢献できるように尽力致します。

軽度・中等度難聴児補聴器購入費等の助成について

平成29年度より、身体障害者手帳の交付対象とならない聞こえにくさのある子ども（軽度・中等度の難聴児）を対象として、子どもの発達を支援するために、補聴器の購入・修理の費用の一部を助成します。

○対象となる方

以下の要件をすべて満たす方

- 中城村在住の18歳未満の方
- 補聴器の装用により、言語の習得等一定の効果が期待できると医師が判断する方
- 身体障害者手帳の対象とならない方で、両耳の聴力レベルが30デシベル以上70デシベル未満の方
- 村民税所得割額が46万円以上の課税者がいない世帯に属する方
- 他の制度により補聴器の購入費の助成又は給付等を受けていない方

○利用者負担額

補聴器の購入又は修理に要する費用の3分の2を助成します。利用者負担は3分の1です。
（村民税非課税世帯及び生活保護世帯に対しては全額を助成し、利用者負担はありません。）

○申請について

補聴器の購入・修理どちらも事前の申請が必要です。所定の医師意見書様式がありますので、福祉課までご相談ください。

【お問い合わせ】　中城村役場　福祉課　☎895-1738(直通)

ヘルプロ通信

※ヘルプロとは…ヘルスプロモーション（健康増進）の略です。このヘルプロ通信で、健康づくりに関する情報を掲載していきます。

婦人がん検診のお知らせ

下記の日程で婦人がん（乳がん・子宮がん・骨粗しょう症）集団検診を行います。

今年度より、集団検診での乳がん検診は、40歳以上が対象のマンモグラフィー（２年に１回）のみになりました。（がん検診の指針改定のため）

20～39歳の方および40歳以上でマンモグラフィーが受けられない方（前年度受診した方等）の乳がん検診については、指定医療機関での個別検診（エコー検査）を受診してください。集団検診で子宮がん検診・骨粗しょう症検診のみの受診はできます。

婦人がん検診　集団検診日程　受付時間　午後1:30～2:30

実施日	場　所	対象地区
5/ 9（火）	久場公民館	添石・伊舎堂・泊・久場・中城第２団地
5/12（金）	津覇構造改善センター	津覇・県営中城団地・奥間・浜
5/16（火）	新垣公民館	登又・新垣・サンヒルズ・北上原
5/19（金）	和宇慶公民館	伊集・和宇慶・南浜・北浜
5/23（火）	南上原公民館	南上原
5/26（金）	吉の浦会館	安里・当間・屋宜
5/31（水）	南上原公民館	南上原

個別検診実施医療機関・検査料金・無料対象者等についての詳細は、平成29年度乳がん・子宮頸がん・骨粗しょう症検診通知書（受診券）をご確認ください。

医療機関における個別検診の実施期間
★平成29年5月～平成29年12月末まで

職場や学校で健康診断がない20歳以上の方へ 住民健診・特定健診のお知らせ

国保加入者は基本検査費 **無料**

国保以外の被扶養者の方も、加入している保険者の指定があれば、集団健診が受診できます。

集団健診のみ、保険の種類を問わず、大腸がん検診（300円）・胃がん検診（700円）・肺がん検診（40歳以上無料）、前立腺がん検診（1，944円）が同日に受診できるのでおすすめです。

住民健診　集団健診日程　受付時間　午前8:30～11:00

月　日	実施場所	対象地区	送迎車（集合時間・場所）
6月５日（月）	吉の浦会館	伊集・和宇慶・南浜	8:30 伊集公民館・和宇慶公民館 南浜比嘉商店
6月19日（月）	久場公民館	久場・泊	8:30 泊公民館
7月７日（金）	吉の浦会館	南上原	8:30 南上原公民館
8月４日（金）		津覇・浜	8:30 津覇構造改善センター・浜公民館
8月７日（月）		北浜・奥間・中城団地・安里	8:30 北浜公民館・奥間公民館
8月18日（金）		登又・サンヒルズ・新垣・北上原	8:30 登又公民館・サンヒルズ公民館 新垣公民館・北上原公民館
8月25日（金）		添石・中城第二団地・当間・屋宜・伊舎堂	8:30 当間公民館・屋宜公民館 添石公民館・伊舎堂公民館
9月24日（日）		平日受診できない方	な し
10月29日（日）			
12月　3日（日）			
12月17日（日）			
2月11日（日）			

ご要望にお応えして、日曜日の健診が増えました！ 平日受診できない方はぜひご利用ください。

対象地区以外の日程でも受診できます。

集団健診の他に「個別健診」「人間ドック」も選べます。（年にいずれかひとつ）

★個別健診（無料）
（県内約400医療機関で受診可能）

★人間ドック（村助成あり）
※30歳以上の国保加入者のみ

健康に自信がある方も、現在治療中の方も、年に一度は健診をうけて健康状態をチェックして健康づくりに役立てましょう。

【お問い合わせ】 中城村役場　健康保険課　☎895-2131（内 250・253）

むらの話題 Topics

じゃがいもたくさん獲れたよ!!

2月25日、平成28年度子ども農園じゃがいも収穫カレーパーティー及び中城村子ども会活動報告会が行われ、津覇子ども会の宮川 清里香さんと宮城 七碧さんが活動報告をしました。宮川さんは「思っていたよりもじゃがいもが大きく、多く収穫する事ができた。」と話し、カレーを作ってくれた保護者の方々へ感謝の言葉も述べていました。

南上原地区がモデル地区に選定

ちゅらさん運動の柱の一つ「ちゅらまちづくり」の一環として、水やり時に児童・生徒へ声掛けを行う「フラワーポット事業」のモデル地区に南上原地区が選定され、3月25日(土)に南上原公民館でフラワーポット贈呈式が行われました。式では「子ども110番の家」の委嘱状交付式も行われ、協力して頂く地域の方に委嘱状が交付されました。子ども達の安全・安心を守る為、地域の皆様のご理解・ご協力をお願いします。

老人・婦人合同スポレク大会開催

3月12日、ごさまる陸上競技場で第18回老人・婦人合同スポレク交流大会が開催されました。晴天に恵まれた大会当日、中城村老人クラブ連合会と中城村婦人連合会の会員ら約160名が参加し、混成のチームでグラウンド・ゴルフを楽しみながら交流を深めました。大会参加者からは、「若い人がいると、いつものユンタクがもっと楽しくなるさ～」という声も聞かれ、プレー談義やお互いの話で盛り上がり笑顔の絶えないひとときを過ごしました。

生涯学習講座「脳トレ・リフレッシュ体操教室」

平成28年11月から約3か月間にわたり開催してきた脳トレ・リフレッシュ体操教室が修了しました。浦添総合病院健診センター 健康運動指導士の仲真 迅先生から脳についての学習や歩き方、イスや新聞といった日常にある物を使った体操などを学びました。参加した受講生からは「いい体力づくりになった。生活に取り入れいつまでも元気で楽しんでいきたい」などの感想が述べられました。

「ごさまるkids」が乗馬体験!!

3月12日、「ごさまるkids」が吉の浦公園ゲートボール場で与那国馬とのふれあい体験を楽しみました。「ごさまるkids」は、軽度の発達障がいのある児童とその家族が様々な事業やイベントを通して情報交換を行い、交流を深めています。最初は馬におそるおそる触っていた子ども達でしたが、えさやりで少しずつ馬に慣れていくと、乗馬体験では笑顔で手を振る余裕も見られ、普段はできない体験に子ども達は大喜びでした。

写真左より、仲松優さん、新垣莉瑚さん、仲地凛織さん

春の交通安全運動出発式

4月6日、吉の浦会館で「春の交通安全運動」宜野湾地区出発式が行われました。吉の浦保育所の子ども達によるエイサーで幕を開け、中城村交通安全推進協議会の浜田京介会長により、交通事故撲滅に向け住民と地域が一丸となって協力していく事が重要であると述べられました。交通安全宣言ではカラフルなランドセルを背負った村内各小学校の新1年生が、息のあった大きな声で宣言を読み上げ、会場からはその愛らしい姿に大きな拍手が送られていました。

ようこそ新一年生!

4月11日、各村立小学校で入学式が行われました。新一年生は頼もしい6年生と一緒に手を繋いで入場し、緊張しながらもこれから始まる学校生活に胸を弾ませているようでした。大きな明るい声で「一年生になったら♪」を合唱した際には、我が子の成長した姿に保護者からも笑顔と温かい拍手が送られていました。

よしもとお笑いフェス in中城城跡 開催!

4月22日(土)、中城城跡において「よしもとお笑いフェスin中城城跡」が開催されました。テレビでよく見かける芸人さん達によるネタの披露や、吉本新喜劇など多彩なプログラムで会場のお客様を笑わせていました。当日は小雨が降っている中での開催ではありましたが、村内の小学生20名が吉本新喜劇のステージに立ってお笑いのプロと共演し、会場のお客様を楽しませてくれました。

健康保険課　☎895-2131(253・254)

6月健康カレンダー

こどもの健診 実施場所：吉の浦会館

3歳児健診 対象児 H25.10.28～H25.12.1生
6月1日(木) 受付時間 13:30～14:30

離乳食実習 対象児 H28.12.21～H29.2.8生
6月8日(木) 受付時間 13:00～13:30

乳幼児健診 対象児 経過観察者・未受診者
6月21日(水) 受付時間 13:00～14:00

おとなの健診

集団健診 受付時間 8:30～11:00

6月5日(月) 対象地区 伊集・和宇慶・南浜
実施場所 吉の浦会館

6月19日(月) 対象地区 久場・泊
実施場所 久場公民館

ふれあい事業 実施場所：各公民館

- ●和宇慶 6月12日(月)
- ●南上原・浜 6月13日(火)
- ●北浜 6月14日(水)
- ●奥間 6月15日(木)
- ●当間 6月16日(金)
- ●津覇・登又 6月19日(月)
- ●泊 6月20日(火)
- ●久場 6月21日(水)
- ●伊舎堂 6月22日(木)
- ●北上原・新垣 6月27日(火)
- ●南浜 6月28日(水)

※ふれあい事業とは・・・80歳以上の方を対象に、各自治会が主体となって行う地域住民のふれあいを目的とした事業です。ボランティア活動としてもご参加頂けます。詳しくは各自治会までお問い合わせください。

あたいぐぁ～朝市開催のお知らせ

【日　時】平成29年5月28日(日)
午前9時～11時
【場　所】浜漁港内荷さばき場
新鮮野菜や海産物、加工品等を取りそろえて皆様のお越しをお待ちしております。

【お問い合わせ】
中城村役場　農林水産課　☎895-2131(内313)

6月カレンダー

◆なかよし児童館（☎988-0156）

なかよし映画館

●6月10日(土) 午前10時から12時
※当日受付OK！
※上映中は、他の遊びは出来ません。

平和学習(ガマ疑似体験)

●体験期間 6月19日(月)～7月1日(土)
午前10時～午後5時
※団体で体験される場合は、事前に予約の連絡が必要です。

◆地域子育て支援センター(ごさまる)(☎988-0134)

父の日製作

●6月7日(水)
午前10時30分～11時30分
●定員 10組
●参加費 100円(材料代)
何を作るかは来てのお楽しみ♪

平和学習　千羽鶴献納式

●6月16日(金) 午前11時～12時
●場所 中城村慰霊の塔(現地集合・解散)
●定員 10組(無料)

ベビーマッサージ

●6月30日(金) 午前10時30分から12時
●講師 蔵前りえ子氏(IPAフィットアロマテラピスト)
●定員 15組
●対象 0歳児(歩行前)・妊婦さん
●参加費 200円(オイル代)
●持ち物 タオル(大2枚)・お着替え・飲み物

※6月23日(金)慰霊の日は休館となります。
※詳しくは児童館・子育て支援センターまでお問い合わせ下さい。申し込みは来所にて受け付けております。

電気・土木・消防施設工事業
中城村排水設備指定店
(有)津城電気工事
代表取締役　呉屋正博
〒901-2413 沖縄県中頭郡中城村字津覇545番地
TEL:098-895-4416　FAX:098-895-2936
E-mail:tdk@tsushiro.jp

有限会社 美島開発
沖縄県知事許可 第9737号
土木工事・建築工事一式
代表取締役 比嘉毅
〒901-2301 北中城村字島袋274番地4 102号室
電話 (098) 930－0947
FAX (098) 930－0998
沖縄市支店 沖縄市久保田2-17-10
E-mail:churashima@woody.ocn.ne.jp

中城村の人口 平成29年3月末現在

人　口	20,277人	(−44)
男	10,196人	(−23)
女	10,081人	(−21)
世帯数	8,066世帯	(−　2)

(　)内は前月との比較

中城村護佐丸歴史資料図書館

6月護佐丸歴史資料図書館カレンダー

月	火	水	木	金	土	日
			1	2	3	4
5	6	7	8	9	10	11
12	13	14	15	16	17	18
19	20	21	22	23	24	25
26	27	28	29	30		

● 休館日　■ 土・日は午後５時までです。

開館時間

【資料図書室】
月・水～金曜日・祝日　午前10時～午後7時
(※土日に祝日があたるときは午後5時まで)
土・日　午前10時～午後5時

【中城歴史展示室】
月・水～日曜日　午前10時～午後5時

【休館日】
毎週火曜日、毎月第3木曜日(資料整理日)
慰霊の日、年末年始、特別整理期間
祝日の翌平日(振替休館)

【お問い合わせ】
護佐丸歴史資料図書館 ☎895-5302

H29年度より“ブックスタート事業”が始まりました！

★ブックスタートってなあに？
すべての赤ちゃんのまわりで楽しくあたたかいひとときがもたれることを願い、一人ひとりの赤ちゃんに、絵本を開く楽しい体験といっしょに絵本を手渡す活動です。

★どんなことをするの？
乳児一般健診の際に、5冊の中から1冊を選んでもらい、絵本1冊と絵本バッグ、アドバイスブックレット等をプレゼントします。
対象は、8～11ヶ月児(後期)のすべての赤ちゃんです。

護佐丸歴史資料図書館では、0歳から利用カードを作ることができます。
また、赤ちゃん絵本コーナーやオムツを替えたり、授乳する場所もご用意しています。
図書館を利用して赤ちゃんと一緒にゆったりじっくり楽しい時間を過ごしてみませんか？

上門工業(株)

補償コンサルタント・測量・建築設計・設計監理
株式会社
沖縄ランドコンサルタント
代表取締役　桃原　昌宏
〒900-0024 那覇市古波蔵4丁目7番21号
TEL (098) 851-8845
FAX (098) 851-8846

護佐丸歴史資料図書館 開館1周年記念企画展開催のお知らせ「護佐丸の血を受け継ぐ者～毛氏子孫の物語～」

護佐丸歴史資料図書館の開館１周年を記念し、企画展を開催いたします。

【期　間】 平成29年５月３日(水)～６月４日(日)　午前10時 ～ 午後5時
※毎週火曜、第３木曜日、祝日の翌平日は休館日となります。
【場　所】 企画展示室(３階)
【主　催】 中城村教育委員会　生涯学習課

入場無料

○展示解説
【日　時】 平成29年５月６日(土)　(１)午後１時～　(２)午後３時～
平成29年６月４日(日)　(１)午後３時～

◆子どもの日特別展示◆

大鎧<おおよろい>(鎌倉～南北朝時代)の精巧レプリカを展示します。
【期　間】平成29年５月３日(水)～７日(日)　午後２時 ～ 5時　【場　所】中城歴史展示室(１階)

【お問い合わせ】　中城村護佐丸歴史資料図書館　☎895-5302

初心者からでも安心！ ズンバ教室開催のお知らせ♪

ズンバは、ラテン系の音楽とダンスを融合させて創作されたダンスエクササイズです。心肺機能を向上させるとともに多くのカロリーを消費するので脂肪を燃焼させ、筋肉量をアップさせる効果も期待できます。どなたでも参加できます。運動でリフレッシュしましょう！

【講　　師】 ヘンゲン 正子(ズンバインストラクター)
【日　　時】 平成29年5月25日～6月22日(毎週木曜日)　全５回
【場　　所】 中城村民体育館(メインアリーナ)
【対　　象】 大人　30名(運動制限のない方)
＊室内用シューズ･タオル･飲み物をお持ち下さい！
【受 講 料】 2,500円(保険料込)申込時、納入お願いします。
【申込締切】 平成29年５月21日(日)まで
【申込方法】 事務局(中城村民体育館)で申込書を配布しておりますので、記入後提出して下さい。

【お問い合わせ】　吉の浦総合スポーツクラブ事務局(中城村民体育館内)　☎895-3707

社会医療法人 かりゆし会
ハートライフ病院
ハートライフクリニック
ハートライフ地域包括ケアセンター
はーとらいふ保育園

～　職員募集　～

【ハートライフ病院】
[看護助手] 契約職員
[一般事務] 正職員：材料管理室・地域連携室

【地域包括ケアセンターハートライフ】
[介 護 職] 正職員 / 契約職員

～　入居者募集　～

有料老人ホームでは、入居者を募集しています。
[ご利用対象者] 要介護1～5認定
深緑の丘とちゅら海に包まれて、チムグクルあふれる笑顔がある暮らしをしませんか。
詳しくは、☎098-944-3300 まで。

【求人問合先】
社会医療法人かりゆし会　法人事務局人事課 (ハートライフ病院内)
ホームページ：https：//www.heartlife.or.jp/
担当：宮城・河上　☎: 098-895-3255　✉：jinzai@heartlife.or.jp

平成29年度　中城村体育協会行事計画のお知らせ

日　程	項目・事業名	開催場所
平成29年５月14日(日) 【予備日】５月21日(日)	第62回バスケットボール大会	中城村民体育館・中城小学校体育館
平成29 年５月28日(日) 【予備日】７月２日(日)	第20回ボウリング大会	エナジックボール美浜
平成29年６月４日(日) 【予備日】６月25日(日)	第38回ソフトテニス大会	吉の浦公園テニスコート
平成29年６月11日(日) 【予備日】７月９日(日)	第41回卓球大会 第35回バドミントン大会	中城村民体育館(メイン・サブアリーナ)
平成29年６月18日(日) 【予備日】７月２日(日)	第38回サッカー大会 第18回硬式テニス大会	ごさまる陸上競技場 吉の浦公園テニスコート
平成29年６月25日(日) 【予備日】７月16日(日)	第61回バレーボール大会	中城村民体育館・中城小学校体育館
平成29年７月16日(日) 【予備日】７月23日(日)	第38回壮年ソフトボール大会	野球場・ごさまる陸上競技場

【お問い合わせ】　中城村体育協会(中城村民体育館内)　☎895-3707

平成29年度赤十字の活動にご支援を

赤十字活動は、赤十字の人道的事業に賛同される県民一人ひとりが赤十字(会員)として毎年協力いただく会費と寄付金を財源として活動しています。各世帯からの協力金が赤十字活動の支えとなっています。５月は赤十字へのご理解とご協力をお願いし、年間500円以上をご支援していただく方を募集する月間です。

自治会役員や赤十字奉仕団員などの皆様が、奉仕活動として各家庭や事業所を訪問してお願いしています。

本年も中城村民の皆様には、赤十字の人道的事業にご理解とご協力を頂き、世界の平和と人類の福祉向上の一翼を担って下さいますようお願い申し上げます。

【お問い合わせ】
中城村役場　福祉課　☎895-1738(直通)

新しい民生委員の紹介

與那覇 美那子
(登又)

儀間 由紀美
(和宇慶)

平成29年３月より民生委員が２人増えました。登又を担当する與那覇 美那子さんと和宇慶を担当する儀間 由紀美さんです。よろしくお願いします。

中城村役場　福祉課

(社)沖縄県測量建設コンサルタンツ協会会員
株式会社 双葉測量設計
土木設計・測量全般・用地調査・施工管理・土質調査
代表取締役　安 里 盛 光
本社　〒902-0072　沖縄県那覇市字真地301
支社　〒901-2403　沖縄県中頭郡中城村字伊舎堂443-2
電話　(098)854-4255(代)　FAX (098)854-4254
E-mail: futaba01@carrot.ocn.ne.jp

業種：建築設計、設備設計各種、住宅、マンション、店舗 その他設計各種
株式会社 二基設計
本　　社：〒904-2141　沖縄市池原四丁目１番30号
電話 098-939-1110(代)　FAX 098-982-1007
E-mail　info@niki-a.co.jp
うるま室：〒904-2245　うるま市字赤道971-66　電話 098-973-1556

5月は軽自動車税・固定資産税の納期です。

５月は『軽自動車税』及び『固定資産税　第１期』の納期となっておりますので、納期内納付のご協力をお願いいたします。

また、納付期限が過ぎますと、すべての金融機関・コンビニエンスストアにおいて、お手元の納付書でのお支払いができませんのでご注意ください。

口座振替での納付が便利です！！

村税の納付は、便利で確実な口座振替がお勧めです。

口座振替なら納付にかかる時間や手間が省けるだけでなく、ついうっかりの納め忘れの心配もなく安心です。

口座振替の申込については、下記（１）～（３）をご持参のうえ、ご利用の金融機関窓口にてお手続きをお願いいたします。

（１）平成29年度納税通知書
（２）口座振替にご利用の預金通帳等
（３）通帳に使用している印鑑

税目／期別	固定資産税	村県民税	軽自動車税
第１期	５月31日	６月30日	５月31日
第２期	７月31日	10月２日	
第３期	12月25日	11月30日	
第４期	２月28日	１月31日	

【お問い合わせ】　中城村役場　税務課　☎895-2131（内240・242）

人材育成基金へ寄付がありました。

●故　新垣　澄子　様の香典返しとして
新垣　正　様より
50,000円
平成29年３月13日

●中城中学校第64期生一同　様より
77,000円
平成29年３月24日

●中城・護佐丸太鼓　様より
祝20周年記念として
50,000円
平成29年３月28日

●比嘉　正豊　様より
500,000円
平成29年３月29日

ご寄付誠にありがとうございます。

吉の浦保育所（園庭）にあそびにきませんか！！

地域の皆様の交流の場として園庭を解放します。園庭交流は６月から利用できます。

【利用期間】
６月から２月まで
毎週火曜日・水曜日
午前9時30分から11時まで

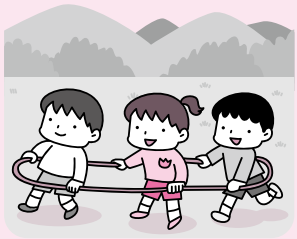

【対象児童】
０歳から５歳

※なお、預かり保育ではありません。必ず保護者同伴が原則です。
※利用者は前日の午前中までにご連絡下さい。（通常保育の中で受け入れです。）
※給食はありません。
※利用定員は、おおむね1日５組程度です。
大きなスベリ台や砂場もあります！みんなと楽しく遊びませんか？

【お問い合わせ】
中城村吉の浦保育所　☎988-0002

犬の登録及び狂犬病予防集合注射のお知らせ

○狂犬病について

近年、BSEや鳥インフルエンザなど、人と動物の共通感染症が大きな社会不安となっていますが、「狂犬病」もその一つです。1958年以降、日本での発生は確認されていないものの、世界では数多く発生し、毎年約５万人もの人が狂犬病により命を奪われています。

○犬の登録と注射の義務

狂犬病予防法では、上記のような感染症の発生とまん延を防ぐため、飼い犬の「生涯一回の登録」と「年一回の予防注射」を飼い主の義務として定めています。

A	予防注射手数料	2,650円
B	予防注射済票手数料	550円
C	登録申請手数料	3,000円

1.注射会場は各公民館及び構造改善センターで行われ、どこの会場でも受けられますが、各会場の時間は厳守して下さい。
2.平成28年３月２日以降予防注射を受けられた方は、獣医からの予防注射済証を必ず持参して下さい。
3.現在、登録犬を飼育していない方は、抹消の手続きが必要です。
4.登録されている犬の所有者にはハガキが届きますので、必ず持参して下さい。

平成29年６月４日(日)	
会　場	実施時間
伊　集	午前９時～９時20分
和宇慶	午前９時30分～10時
南　浜	午前10時10分～10時20分
北　浜	午前10時30分～10時50分
津　覇	午前11時～11時50分
奥　間	午後１時15分～１時40分
浜	午後１時50分～２時10分
安　里	午後２時20分～２時40分
当　間	午後２時50分～３時10分
屋　宜	午後３時20分～３時40分

平成29年６月11日(日)	
会　場	実施時間
添　石	午前９時～９時20分
伊舎堂	午前９時30分～９時50分
泊	午前10時～10時20分
久　場	午前10時30分～11時20分
登　又	午前11時35分～11時55分
サンヒルズ	午後１時15分～１時35分
新　垣	午後１時45分～午後２時5分
北上原	午後２時15分～２時35分
南上原	午後２時50分～３時30分

【お問い合わせ】　中城村役場　住民生活課　☎895-1737(直通)

下水道接続補助金のお知らせ

下水道接続補助金申請受付中!
下水道接続の補助金制度を活用しませんか？(※新築は除く。)

★合併浄化槽　50,000円
★単独浄化槽　100,000円　の補助金があります。

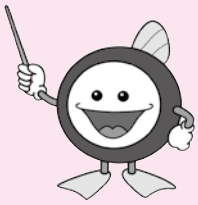
下水道マスコットキャラクター「スイスイ」

【お問い合わせ】　中城村役場　上下水道課　☎895-5280(直通)

広報 なかぐすく 2017 5 No241

★護佐丸歴史資料図書館　開館１周年記念イベント★

参加無料！ ごさまるフェスタ開催！

1 10:00−17:00（受付15:00まで）

クイズラリー

※小学生以下対象

図書館クイズに
チャレンジしよう

（クリップボードか下じきを
もってきてね）

2 10:30−11:30
15:00−16:00

革のしおり作り

開館記念オリジナルしおり作り
※各回先着 150 名

3 上映 13:00−16:30（開場 12:30）

文化財バーチャルリアリティ体験！

迫真の映像で、まるで国宝や
世界遺産の中にいる気分！

4 14:00−14:45

おはなし会

「くれよんの会」による
楽しい絵本の読み聞かせ

5 14:00−16:00

昔のおもちゃ作り

沖縄に伝わる金魚のおもちゃを作ろう
※5 歳以上対象　先着 20 名

6 開館 1 周年記念企画展

護佐丸の血を受け継ぐ者
～毛氏（もうじ）子孫の物語～

日 時：　５月３日(水)～
６月４日(日)
10:00～17:00

場所：　3F 企画展示室

【日時】
平成29年6月4日(日)
【場所】
護佐丸歴史資料図書館

駐車場にはエアー遊具の「ふわふわごさまる」があるよ！遊びに来てね♪

【お問い合わせ】　中城村護佐丸歴史資料図書館　☎895-5302

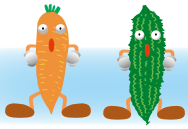

中城の栄養士だより

No68 管理栄養士：安里

沖縄県は野菜の一人当たり消費量が全国ワースト１位。

野菜には、右の表のような働きがあり、健康長寿に不可欠です。

今回は５月８日ゴーヤーの日にちなんで、これから旬をむかえるゴーヤーのレシピを紹介します。

ポイント　野菜のはたらき（野菜ジュースやサプリとの違い）

野菜　80kcal/350g		野菜ジュースやサプリメント　100kcal/1 本
かむことで脳に伝わり味覚が育つ	脳	
かむ	口	かまない
腹もちが良い。2~3 時間かけてどろどろになる	胃	胃を素通り…
インスリンがゆっくり出勤！	すい臓	インスリンが急出勤！
腸の壁にへばりつき、糖や油、コレステロールの吸収がゆっくり	小腸	一気に吸収！
食物繊維が腸内細菌のエサになる。免疫を高めがん予防	大腸	食物繊維が少ないので、大腸の動きが少ない
尿酸やナトリウムを尿へ出す。高血圧・結石予防	腎臓	腎臓大忙し、摂りすぎたビタミン類を尿へ

今月のいっぺーまーさい（び～ん）品

お手軽 さっぱりゴーヤー漬け

栄養価《1 人分》
エネルギー　：14 kcal
ビタミンＣ　：23mｇ

材料（作りやすい分量）

食　品　名	分　量
ゴーヤー	1～2 本
うすくち醤油	カップ 1
りんご酢	カップ 1
氷砂糖	120g

【作り方】
作り方
①ゴーヤーは縦半分に切って、種を取り 2 mm位の薄切りにする
②ゴーヤーに少々塩を振ってさっとなじませる。
③水で②を洗い、ザルにあげて水気をきる。
④広口の瓶または、密封袋にゴーヤーを入れて、上から氷砂糖、薄口醤油、リンゴ酢を入れる。
⑤冷蔵庫で一晩寝かせるとできあがり。

発行／中城村役場企画課
〒901-2493　中城村字当間 176 番地　TEL.098-895-2131
印刷／有限会社　サン印刷
〒901-1111　南風原町兼城 577　TEL.098-889-3679