広報
なかぐすく
ホームページ http://www.vill.nakagusuku.okinawa.jp
Nakagusuku
3月5日
2013
No.191

中城村マスコットキャラクター

朝市の開催お知らせ

日時:3月24日(日)9時～12時
場所:吉の浦会館駐車場
ぜひご来場ください(^0^)
・出店者募集しています。

◆今月の主な内容

●第41回ごさまるトリムマラソン大会 …… P2
●平成24年度 県民体育大会報告 …… P3
●南上原地内緊急災害時避難広場整備事業 P4～5
●ヘルプロ通信…… P6
●むらの話題…… P8～9
●栄養士だより…… P11
●4月カレンダー…… P12
●案内お知らせ…… P13～15
●健康保険証変更のお知らせ…… P16

申告タイムピッタリを目指して!!
(新春ごさまるトリムマラソン)

発行／中城村役場企画課　〒901-2493 中城村字当間176番地　TEL 895-2131

吉の浦総合スポーツクラブ特別講演会

1月20日（日）吉の浦会館にて吉の浦総合スポーツクラブ特別講演会が開催されました。講師に400Mハードルで世界陸上競技大会で2度の銅メダル獲得、また3度のオリンピック出場を果たした為末大氏を招いて「オリンピックへの挑戦」と題して子供から大人まで夢に向かって挑戦することの大切さを語ってくれました。

参加者からは、「栄光の裏で何度も挫折を繰り返しながら夢を追いかけ続けた姿がすごい！」、「為末さんの前向きな言葉を心に留めて頑張ります」といった声を多くいただきました。また講演会終了後は、サイン会も行われ、あこがれの選手と直に触れ合うこともできました。

⇧講演終了後、サイン会風景

第41回 ごさまるトリムマラソン大会

1月20日（日）、新春恒例のスポーツ行事「第41回ごさまるトリムマラソン大会」が、ごさまる陸上競技場で開催されました。今回、為末大氏がスターターを努め、参加者は総勢614名（2㌔コース372人、3.2㌔コース114人、6.3㌔コース128人）で、それぞれが設定した申告タイムを目指し、自分のペースでトリムマラソンを楽しんでいました。トリムマラソン終了後には、参加者に企業から提供されたソーセージや沖縄そばが振る舞われました。

また、体育館においては護佐丸太鼓、吉の浦ＭＣ、比嘉道場、ズンバサークル、小学生・中学生によるエイサーや空手、ダンス、独唱等の多くの演技が披露され、お楽しみ抽選会も行いました。

平成24年度　第64回沖縄県民体育大会の結果　開催地：宮古島市・八重山郡

（中頭郡代表選手として上位入賞した中城村の選手）

11月17日（土）・18日（日）　サッカーの部　優勝　　屋良 尚志（浜）
11月24日（土）・25日（日）

空手道の部　混成	３位	與那覇 朝和（登又）・新垣 勝也（南上原）
バレーボールの部	３位	真栄城 幸子（南上原）・仲本 加代子（浜）
ソフトテニスの部	３位	仲真 由樹（屋宜）・石川 亜梨花（久場）
		根間 和香奈（登又）・新垣 すえ子（伊舎堂）
		新垣 慎伍（安里）

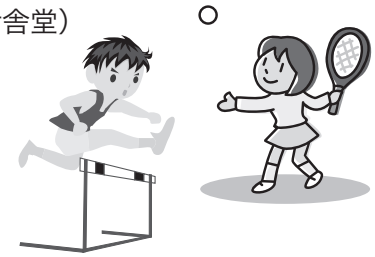

陸上競技の部

３位	一般男子	110ＭＨ	新垣 聖太（安里）
２位	一般女子	400Ｍ	呉屋 清香（添石）
３位	〃	400ＭＲ	宮城 理奈（屋宜）
１位	40代女子	100Ｍ・年代別400MR	儀間 由紀美（和宇慶）

第３６回 県知事杯沖縄一周市郡対抗駅伝競走大会の結果

１月２６（土）２７日（日）に開催された第３６回県知事杯沖縄一周市郡対抗駅伝競走大会に中頭郡代表として中城村から３名の選手が出場しました。

１日目後半	第１２区	２位	大城　拓也（安里）
２日目後半	第２４区	１位	大城　優衣（南上原）

中頭郡の成績は１４市郡中８位でした。選手のみなさんおつかれさまでした。

トレーニングルームが新しくなりました！

中城村民体育館2階にあるトレーニングルームが再開します。フリーウェイト、マシン、バイク、ストレッチルームを備えた施設です。ご利用は平成25年４月からとなっています。多くの方々のご利用をお待ちしております。

利用時間：午後1時～午後9時　祝祭日（午前9時～午後5時）
休　館　日：毎週火曜日と年末年始
使　用　料：大人（中学校卒業後の方）　1時間　＊村内100円　＊村外200円

トレーニングルームスタッフ　募集！

職　　種：トレーニングルームスタッフ
業務内容：トレーニングルームでの指導補助及び施設管理業務全般の補助（用具の点検、清掃等）
応募資格：トレーニング指導経験者（健康運動指導士、トレーニング指導士・教員免許（保健体育）等の有資格者が望ましい）
募集人員：若干名
勤務時間：午後1時～午後10時までの中で実働8時間（ローテーション勤務）

【お問い合わせ】
村役場総務課 人事係　☎ 895−2131　又は、村教育委員会生涯学習課 体育振興係 ☎895−3707

南上原地内緊急災害時避難広場整備事業

1月16日、避難広場整備事業の説明会を開催し、多数のご参加を頂きました。
説明会での貴重なご意見に対して、中城村の考え方・回答を下記のとおり掲載いたします。
※ページ数の関係により、詳細は中城村ホームページへ掲載致します。
村ホームページ http：//www.vill.nakagusuku.okinawa.jp/

中城村役場　都市建設課

住民のご意見	中城村の回答
・維持管理の主体については、どう考えているのか?	・今後話し合って、自治会と維持管理運営に関する委託を結ぶ。
・整備済み公園において、木の根が除根されていない部分がある。今後の公園整備では、きちんと除根を行ってほしい。	・住民の方にはご迷惑をおかけして申し訳ない。今後の整備では、きちんと除根を行う。
・整備済みの公園において、芝の生育が悪い部分がある。対策はないか?	・原因は工事方法(種子吹付)にあると考えてる。今後は、安価な方法(種子吹付)ではなく別の方法(張芝等)で対応していく。
・災害時には水の確保が重要だと考える。今回整備しる公園で水道は設置するのか。	・災害時の水確保を考慮して、今回の公園は水道を設置する。
・7号公園(仮称)が地すべり危険個所に指定されている。避難広場として不適切では?	・区画整理以前に県の方で、「地すべり危険箇所」に指定されている。現在、現地確認した結果危険はないと判断している。 ・地すべり危険箇所については、防災計画を策定する総務課および県と調整していく。
・安全管理(フェンス等)の対策について	・防災公園としての位置づけの為、どちらからでも避難できる公園として考えている。 ・児童生徒の安全面からすると、危険箇所には対策を検討する。
・災害時に避難することを考えると、トイレの設置が必要だと思う。トイレの設置はしないのか?	・街区公園が担う防災機能に対応できる施設でない為、固定のトイレは設置しないが、非常用トイレを設置する。
・7号公園(仮称)について、再度説明会を開きトイレ設置の賛否をとったらどうか?	・街区公園については、あくまでも250m内の方々の利用施設距離であり、基本的にトイレは建設しない。しかし今回の計画は避難広場として整備の為、非常用トイレを設置しますのでご理解ください。

緊急災害時避難広場整備における公園名募集

南上原地内における緊急災害時避難広場の名前を募集致します。
【募集】……緊急避難広場の名前 (3 ヵ所)
【提出期限】……平成 25 年 3 月 29 日 (金) ※必着
【提出方法】……①持参　②郵送
【持参・郵送先】……中城村役場　都市建設課宛　〒 901-2493　中城村字当間 176 番地
【申込用紙】……中城村ホームページからお取りください。

南上原地内緊急災害時避難広場整備事業

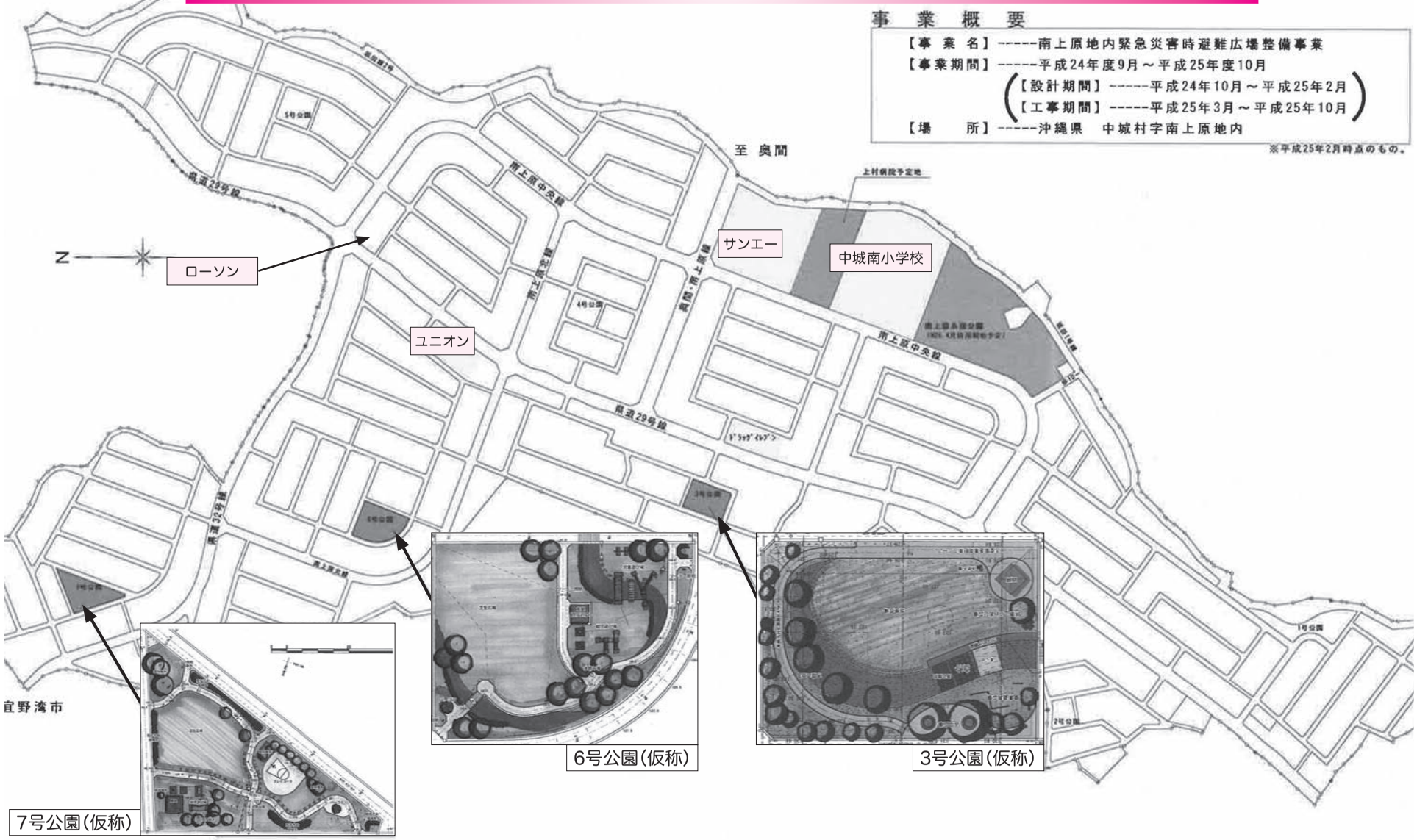

ヘルプロ通信 No.10

ヘルプロとは…ヘルスプロモーション(健康増進)の略です。このヘルプロ通信を通して住民のみなさんの健康づくりに関する情報を掲載していきます。

中城村 10 地区の自治会が月に 1 回行っている「ふれあい事業」の紹介をします。

ふれあい事業とは？……自治会による高齢者の寝たきり予防を目的とした活動です。平成 8 年度より活動開始。役場の保健師・看護師は毎月参加し、血圧測定や健康相談ピクニックの救護を行っています。対象者は 80 歳以上、対象者以外はボランティアさんになります。月 1 回の活動です。

★奥間★

みんなで福笑いをして、かわいい顔が完成しました。

★北上原★

北部までピクニック♪ミカン狩りもしてきました。たくさん収穫♡

★和宇慶★

踊りを披露‼練習の成果をご覧ください手拍子もあり盛り上がりました。

★浜★

新年会♪みんなでおいしい食事を頂きました。ビンゴゲームも楽しかったです。

✿事業計画✿
（自治体によって異なります）

- 定期総会
- 近隣めぐり（ピクニック）
- 作品づくり
- 講演会
- ゆんたく会
- グランドゴルフ
- 敬老会
- レクレーション
- 子ども会や保育園児との交流会
- 忘年会
- 新年会
- 作品づくり

※約 2 時間程度行っていますが、ピクニックなどで外出の際は時間の変更があります。

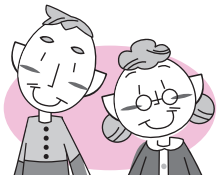

今回、4 地区の紹介をしました。その他、当間・津覇・伊舎堂・久場・南上原・登又も楽しく活動をしています 80 歳以上の対象者・80 歳以下のボランティアの声を紹介します。

✻ 対象者 ✻「生きがいができた」「毎月楽しみです」「元気をもらえる」…など

✻ボランティア✻「対象者が楽しそうにしているのがうれしい」「新たな友人・知人ができた」…など興味のある方はぜひ各地区の自治会長さんへ声をかけてみて下さい♪

津覇小学校からキャベツ贈呈!!

1月29日、津覇小学校の5年生が総合学習で育てたキャベツを村学校給食共同調理場への贈呈しました。

生徒達は、授業で環境について学び肥料も残飯から作りキャベツを育て、250キロも収穫されました。贈られたキャベツは翌日には、津覇小・中城小・中学校へ調理され給食で振る舞われました。

中城中学校「給食感謝会」

小学校からの義務教育9年間、最後を間近にこれまで親しんだ給食を楽しく会食する「給食感謝会」が1月28日、中城中学校で行われました。

感謝会の給食はバイキング形式で行われ、食事の前には9年間お世話になった村学校給食共同調理場の職員らに花束と感謝の言葉が贈られました。

歴史資料図書館建設検討委員会を開催しました

去った1月31日に第4回護佐丸歴史資料図書館検討委員会を開催しました。

同施設は吉の浦会館の近くに建設する計画となっています。今回の会議では図書室と歴史資料展示室の配置と規模についての基本方針が決定されました。

最終となる第5回目の検討委員会は、3月6日に開催する予定です。

広報なかぐすくへ広告を掲載しませんか？

☆広告募集中！☆

広報なかぐすくは毎月発行、中城村の全世帯に配布されています。

【お申し込み･お問い合わせ】
村役場企画課　☎895-2131(内線303)

～冬の交流～

福岡県福智町で交流

中城村の子ども会18名が、1月18日～20日の2泊3日で福岡県福智町を訪れ、交流事業を行いました。対面式では、中城村の子ども会がエイサーを披露し、福智町の児童は和太鼓で歓迎しました。中城村子ども会の児童は、滞在中、福智町児童の自宅にホームステイし、家族間での交流を深め、2日目に訪れた英彦山ではたくさんの雪に大騒ぎでした。

造園土木建設業・中城村水道事業指定　給水装置工事事業者

(有)ピース造園土木

代表取締役社長　島　袋　　隆

本　社：〒901-2422 中城村字新垣1700番地
電　話：(098)895-4391　FAX(098)895-6633
Email：Peace@jewel.ocn.ne.jp

むらの話題 Topics

平成24年度コミュニティー助成事業

あなたに夢を。宝くじ 街に元気を。

クーちゃん

1月27日 ドキドキの組踊初上演

南上原創作組踊「糸蒲の縁」が吉の浦会館にて、上演されました。

琉球歴史書にでてくる、「糸蒲寺院」という寺と田芋の発祥地を題材にし、南上原在住の東江祐吉先生と一緒に組踊を創作、出演者を区民から公募し、6歳の女の子から幅広い世代の区民が集まり、約8ヵ月間の稽古を積み、初上演となりました。

出演者たちの堂々とした演技に観客は見入り、上演後は大きな拍手がおこりました。

この事業は、宝くじ助成金で整備されました。

1月25日 楽しくボウリング♪

中城村老人クラブ連合会による、第2回ボウリング大会がレーンｔｏセントラル（北中城村）で開催されました。

大会には、11チーム45名が参加し、健康の維持と親睦交流を深め、優勝を目指し、プレイを楽しみました。

◆大会結果（優勝のみ）

（団体優勝）

伊舎堂がじゅまる会Ａチーム　総得点：1168点

（個人優勝）

仲村弘一さん　総得点：439点

1月24日 わくわくコーラス発声講座修了式

去年8月2日から毎週木曜日、中城小学校ひかりホールにおいて行われていました「わくわくコーラス発声講座」が、今年1月24日に最終日を迎え、修了式が行われました。本講座受講生は今年行われた成人式において村歌斉唱を行い、式を盛り上げました。今後はサークルとしての活動を進めていくとのこと。興味のある方は体験参加されてみてはいかがでしょうか。（毎週木曜日、午後7時より、中城小学校ひかりホール）

2月5日 生きる力を育む

平成24年度学力向上主要施策「夢・にぬふぁ星プランⅢ」の趣旨を踏まえ、村学力向上推進実践報告会が津覇小学校で開催されました。

保護者や関係者が参加する中各学年の公開授業が行われ、体育館では各学校の取り組み等を展示。実践発表会では、津覇小学校の取り組みの報告と家庭・地域部会から報告がありました。

発表会の後には、具志川高等学校・吉川陽子校長先生による教育講演会も行われました。

1月21日

新しい学校給食運搬車が届きました

中城村学校給食共同調理場に新しい学校給食運搬車が届きました。中城南小学校が平成25年4月に開校することに伴い、新しく購入しました。コンテナ側面に「早ね・早おき・朝ごはん」の文字を入れ、村内小中学校の児童生徒の皆さんにおいしく温かい給食を届けています。

1月26日～2月2日

花が美しく咲き誇る

1月19日～5月6日までの間、「沖縄花のカーニバル2013」が県内各地で開催され、中城城跡でも「花が咲き蝶が舞う中城城跡」が開催されました。

開催中は、お茶やサトウキビ等の無料配布や三線体験も行われました。

また、村マスコットキャラクター「護佐丸」も来場者を楽しませていました。

つくってみよう会「バレンタイン大作戦」がなかよし児童館にて行われました。

チョコ作りには、12名の子どもが参加し児童館の職員からチョコ作りの説明とレシピを見ながら、溶かしたチョコと細かくしたビスケットをボールの中で混ぜ、チョコトリフを作っていました。

2月9日

チョコ作り楽しい

1月16日

皆で花を植える♪

中城村更生保護女性会より、花の苗４００本の寄贈があり、このほどメンバーによる植え付けが中城中学校で行われました。

青少年健全育成に貢献したいとの思いから、今回で４回目となります。子ども達の笑顔を思い浮かべなら苗がすべて植え付けられました。

わが家のアイドル

☆わが家のアイドルで紹介するお子さん募集☆

このコーナーへの応募は、村役場企画課広報担当(電話895-2131)へ。対象は2歳未満のお子様。申込み用紙は村役場企画課・又はHPにあります。

HP:http://www.nakagusuku.okinawa.jp

あらかきらいき
新垣来輝ちゃん

平成24年6月20日生
父：佳輝　母：愛美
(南上原)
「とっても甘えんぼな来輝くん。元気いっぱいに育ってね!!」

やまだはるひ
山田遥陽ちゃん

平成24年8月24日生
父：和樹　母：沙苗
(南上原)
「徳正の孫です。お父もお母も中城。これから成長するのが楽しみ♡」

いさあいじ
伊佐愛慈ちゃん

平成24年6月27日生
父：常昭　母：里奈
(屋宜)
「あとむ兄ちゃん、あんじゅお姉ちゃん大好き☆元気で優しい子になぁれ♪」

消費者トラブルに注意!!

近年、「振り込め詐欺」や「通販トラブル」、「架空請求」、またインターネットを通してのトラブルが増えています。村では消費者被害を最小限に抑えるため、1月に「悪質商法ビフォーアフター劇場カレンダー」を配布致しましたのでぜひご活用下さい。なお、消費生活全般についてのお問い合わせは、中城村役場住民生活課まで

【お問い合わせ】
村役場 住民生活課 ☎895-2131
(内線 222)

公園施設へのいたずら（犯罪）について

平成２５年１月１３日（日）吉の浦公園内の女子トイレのドア部が壊されてしまいました。現在、宜野湾警察署にも被害届を出し、情報提供を呼び掛けております。情報をお持ちの方は、宜野湾警察署か中城村教育委員会までご連絡をお願いします。

吉の浦公園は、村民のみなさんにとって、もっとも身近な公共施設の一つです。大切に使いましょう。

悪質ないたずらは犯罪です。

［連絡先］村教育委員会生涯学習課
☎895-3707
宜野湾警察署 ☎898-0110

住宅解体・見積無料
◆総合建設業　◆産業廃棄物処理業
株式会社 川橋建設
代表取締役 小橋川 嘉蔵
Kazo Kobashigawa
本　社　〒901-2201 沖縄県宜野湾市新城1丁目1番9号
TEL(098)892-4290　FAX(098)893-3977
E-mail：kawahasi@seagreen.ocn.ne.jp

総合建設業　県知事許可(一般)第1370
有限会社 渡久地建設
代表取締役　渡久地　政敏
本　　社　〒901-2412 沖縄県中頭郡中城村字奥間827-4
TEL(098)895-3554 FAX(098)884-7687
那覇営業所　〒903-0804 那覇市首里石嶺町4-481-12
TEL(098)884-7680 FAX(098)884-7687
E-mail：toguchi-kensetu@earth.ocn.ne.jp

また行こう！献血ルームへ

平成25年3月27日移転予定　OPEN!

くもじ献血ルーム

が新しく生まれ変わります！

新しいルーム

現在のルーム

◆献血受付時間

9：30 ～ 13：00　14：00 ～ 17：00

（成分献血は 16：00 迄）（土日・祝祭日は 9：00 ～）

◆休日

1 月 1 日・5 月 5 日・12 月 31 日（午前中のみ）

◆お問い合わせ

献血ルーム

☎ 098-864-0368・867-0063（兼 FAX）

中城の栄養士だより No.20

今回は、農林水産課から学生さんのレシピを紹介します♪

２月号でも紹介した島にんじん！今回、琉球大学教育学部の学生さんより、島にんじんが色んな料理に使えることを多くの方に知ってもらいたいということで、５つのレシピの紹介がありました◎その中から島にんじんの春巻きを紹介します☆（他レシピについては中城村役場のホームページで紹介！）どれも斬新でユニークなアイデアで島にんじんを大活用してくれているので、ぜひ作って食べてみて下さい（^ロ^）♪写真は、島にんじんの収穫に協力して頂いた安里さんと学生さん（上里さん、山田さん、仲村さん、平良さん）です。《農林水産課：新垣》

管理栄養士：大城

島にんじんの春巻き♪

今月の **いっぺーまーさい品**

≪1 人分≫
エネルギー：163　Kcal
鉄：1.0　mg　カルシウム：56 mg

材料（4 人分）

食品名	分量
島にんじん	大 1 本
春巻きの皮	8 枚
ピザ用チーズ	大さじ 8
ケチャップ	大さじ 2
酢	小さじ 1
はちみつ	小さじ 1
サラダ油	小さじ 4
Ⓐ 小麦粉	適量
Ⓐ 水	適量

〈作り方〉

①島にんじんの皮をむき、6㎝長さに千切りにする。耐熱皿に入れてラップをし、電子レンジ（600W）で約2分加熱。

②ケチャップ・酢・はちみつを混ぜておく。

③Aの材料を混ぜ合わせておく。春巻きの皮をひろげて、②を塗ってチーズをのせ、①の島にんじんの1/8の量をチーズの上にのせて巻く。Aで巻き終わりをのりづけする。

④アルミホイルにサラダ油の半分量を塗って③を並べる。③を並べたら、残り半分の油をまんべんなくかける。オーブトースター（650W）で7分焼き、裏返してさらに５分焼いて完成。

ポイント　ご自宅の家電のワット数に応じて加熱時間を調整してください。

【特定建設業】

＊土木一式工事業・交通安全施設・標識設置業・断熱塗装工事業（マサコート・フミンガラスコーティング）

＊機械設備・給排水衛生・消防設備・空調設備設置工事業・太陽光発電・オール電化システム設置業

株式会社 沖永開発

代表取締役社長　安 里　邦 夫

本　　社　浦添市牧港5-6-3　電 話（098）877-6399（代）

事業本部　北中城村字渡口471-1　電 話（098）935-4041（代）

中城支店　中城村字久場15-14　電 話（098）895-4305

断熱技術について詳しくは 沖永開発 検索

中城村商工会会員　国際規格 ISO 9001（品質）　ISO 14001（環境）認証取得　ホームページ　http://www.okieidev.co.jp

第4回なかよし児童館・地域子育て支援センターまつり

●3月23日(土) ●午前9時～午後6時
会場：なかよし児童館・地域子育て支援センター
●まつり内容

・知念こずえ民謡ショー＆てぃんさぐぬ花大合唱奏 ・ミニライブ＆ダンス ・フリーマーケット＆ふれあいバザー ・護佐丸太鼓演武 ・ハッピーメロンパン販売 ・軽食コーナー ・ダジャレコンテスト ・紙飛行機飛ばし大会 ・ゲームコーナー ・手作り体験(蝶の鱗粉転写)・ぴんぼけクラブ写真展 ・目で見る活動年表展示・天然記念物「フタオチョウ」コーナーなど

※フリーマーケット出店募集中！お問い合わせは子育て支援センターまで(^o^)／

4月 健康カレンダー

健康保険課 ☎895-2131

場所：吉の浦会館

乳児一般健診(前期:H24.11.10~H25.1.6 後期:H24.6.10~H24.8.6)

4月6日(土) 受付 前期 13:00~13:30 後期 14:00~14:30

離乳食実習(対象 H24.12.6～H25.1.12生)

4月12日(金) 受付 13:15～13:45

1歳6か月児健診(H23.8.29～H23.10.18生)

4月18日(木) 受付 13:30～14:30

3歳児健診(対象 H21.8.15～H21.10.25生)

4月25日(木) 受付 13:30～14:30

ふれあい事業(各地区公民館)

●和宇慶 4月 8日(月) ●奥間・当間 4月19日(金)
●浜・南上原 4月 9日(火) ●津覇 4月22日(月)
●久場 4月16日(火) ●北上原 4月24日(水)
●登又 4月17日(水) ●伊舎堂 4月25日(木)

4月カレンダー

◆なかよし児童館 (☎988-0156)

児童館・地域子育て支援センター交流

=おにぎりパーティー=

●4月4日(木) 午前10時～午後12時
●定員/20名 ●参加費/100円

なかよし映画館

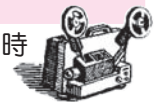

●4月6日(土) 午前10時～午後12時
●入場無料

なかよし児童館交流ドッチボール大会

●4月6日(土) 午後1時～午後3時

こいのぼり掲揚式(地域子育て支援センター合同)

●4月24日(水) 午後4時

つくってみよう会

=こいのぼり制作=

●4月26日(金) 午後4時半～午後5時半
●定員/20名

◆地域子育て支援センター (☎988-0134)

4月

1	月	身体測定～5日まで	午前10時～午後4時
10	水	お誕生会・お弁当会	午前10時半～午後12時
24	水	わくわくクラブ	午前9時半～午後12時

児童館・地域子育て支援センター交流

=おにぎりパーティー=

●4月4日(木) 午前10時～午後12時
●定員/10組 ●参加費/100円

★行事日程は、変更する場合がありますので、ご確認の上、ご参加お願いします。

特定建設業
県知事許可 (特) 第6305号
有限会社 北浜土木
代表取締役 仲松睦子
〒901-2414 沖縄県中城村字北浜83番地
TEL(098)895-2724・895-7216
FAX(098)895-6251

補償コンサルタント・測量・建築設計・設計監理
株式会社 沖縄ランドコンサルタント
代表取締役 桃原 昌宏
〒900-0024 那覇市古波蔵4丁目7番21号
TEL (098) 851-8845
FAX (098) 851-8846

案内お知らせ

中城村の人口　平成25年1月末現在		
人　口	18,506人	(+59)
男	9,358人	(+29)
女	9,148人	(+30)
世帯数	7,030世帯	(+19)

※(　)内は前月との比較

国民年金免除申請の手続きもれはありませんか？

所得が少なく、保険料を納めることが困難な場合にはご本人の申請手続きによって保険料の納付が免除または、猶予される制度があり、次の３種類があります。

①免除（全額免除・一部免除）申請　　②若年者納付猶予申請
③学生納付特例申請

納付が難しい場合は免除の申請をしましょう。

第３号被保険者の届出もれはありませんか？

●第３号被保険者とは･･･

夫(妻）の会社の健康保険で扶養認定された配偶者のことです。第３号被保険者の年金保険料は夫(妻）が納めるわけではありませんが、夫(妻）の加入している年金制度が負担するため、国民年金を納付した人と同じように年金が受けられます。

★第３号被保険者の届出もれが発生しやすいケース

配偶者に扶養されていたが、パートなどで厚生年金に加入。その後、退職し、再び配偶者に扶養されるようになった。この場合、パート等を退職後、第３号被保険者の届出が必要となります。

必ず届出を！

こんなとき	どうする？	届　出　先
会社を退職したとき	国民年金に加入する	役場　福祉課年金窓口
結婚や退職等で配偶者の扶養になったとき（配偶者が第２号被保険者の場合）	第３号被保険者への種別変更の手続きをする	配偶者の勤務先
配偶者の扶養からはずれたとき	国民年金に加入する	役場　福祉課年金窓口
配偶者の会社がかわったとき	引き続き、第３号被保険者となる手続きをする	配偶者の新しい勤務先

【お問い合わせ】　コザ年金事務所　国民年金課　☎ 933-3437
中城村役場福祉課　年　金　係　☎ 895-2131(内線264)

(社)沖縄県測量建設コンサルタンツ協会会員
株式会社 双葉測量設計
土木設計・測量全般・用地調査・施工管理・土質調査
建設コンサルタント登録　建 22 第６８７３号
測　量　業　登　録　第(８)－９２９８号
代表取締役　安　里　盛　光
本社　〒902-0072　沖縄県那覇市字真地３０１
支社　〒901-2403　沖縄県中頭郡中城村字伊舎堂４４３－２
電話(０９８)８５４－４２５５(代)　ＦＡＸ(098)854-4254
E-mail:futaba01@carrot.ocn.ne.jp

農地を借ります。
農業生産法人
株式会社　島人産業
代表取締役　島袋　稔
パート募集中
〒901-2406　中城村字当間983番地1
TEL 090-7385-4953

中城村墓地、埋葬に関する条例について

個人や事業者が一括造成して販売された土地を購入して墓地の経営許可の申請をされても、個人墓地とは認められず、土地を購入した人が、墓地の許可が降りないという（墓地、埋葬等に関する条例第４条）大きなトラブルとなっています。

また、造成された土地を分筆し、地目を墓地に変更しても、個人墓地の経営許可は降りません。
こういった墓地は、個人墓地にはあたらず、集合墓地等になり事前に協議が必要であり経営許可については、市町村、公益法人、宗教法人等に限られていますのでご注意ください。

個人墓地は中城村墓地、埋葬に関する条例の第３条４項に基づき村長の許可が必要です。

第３条　墓地、納骨堂又は火葬場（以下、「墓地等」という。）を経営しようとする者は、次の各号のいずれかに該当する者でなければならない。ただし、村長が、村民の宗教的感情に適合し、かつ、公衆衛生その他公共の福祉の見地から支障がないと認めるときは、この限りではない。　(1)～(3)は省略
(4)個人墓　個人が自己又は親族のために限り設置する墓地をいう。

●個人墓地は法人墓地が利用できない等、やむを得ない事情があり、個人又は自己の親族のために設置しようとする場合に限り許可するものです。

1、個人墓地の経営許可申請にあたっての注意点
条例等（墓地区域など）に不適合の場合は、不許可処分となります。測量や登記等には経費が掛かるため、**許可の見通し**が立ってから申請を行いましょう。

2、墓地の分譲販売の禁止
個人や事業者が墓地として土地の分譲を行う場合は墓地の無許可経営として**墓地埋葬法違反**になる恐れがあります。

3、無許可墓地について
無許可で墓地を設置した場合は、墓地、埋葬等に関する法律第20条の規定により、**懲役又は罰金**に処されることがあります。

※（平成 25 年 4 月 1 日）墓地経営許可については条例をより遵守していきます。

【お問い合わせ】墓地申請については　役場住民生活課　☎ 895-2131(内線222)

原付自転車・軽自動車等の異動手続きはお早めに

軽自動車税は、毎年４月１日現在の所有者に１年分課税されます。売買・廃車・死亡・転出等による、名義変更や抹消手続きが未処理の方は３月 31 日までに異動手続きをお願いします。
※名義変更や抹消手続き未処理のまま放置しておりますと、軽自動車税が永久的に課税され続けたり、盗難等による事件・事故等が発生した場合の責任も名義上の所有者に係わってきますので、至急手続きお願いします。

①原動機付自転車(49cc～125cc)	中城村役場 税務課	☎895-2131
②二輪自動車(126cc ～ 250cc)	沖縄県軽自動車協会	☎877-8274
③二輪自動車(251cc～)	陸運事務所　登録課	☎877-5140
④軽自動車	沖縄県軽自動車協会	☎877-8274

村税等の納め忘れはないですか？
納め忘れがありましたら、村役場税務課までお問い合わせ下さい。

【お問い合わせ】
村役場税務課 ☎ 895-2131
(内線 240 ～ 243)

株式会社 翔和建設

代表取締役 上間宗吉

本　社
〒901-2214 沖縄県宜野湾市我如古4丁目9番21号
TEL:098-897-0277　FAX:098-890-1785

中城支店
〒901-2423 沖縄県中頭郡中城村字北上原809番地2
TEL･FAX:098-895-3211

米軍航空機の騒音等の情報提供について

オスプレイを始めとする米軍航空機の飛行運用で、日常生活に支障や迷惑を受けている実態がありましたら、情報提供（場所・時間・飛行経路・飛行時の問題等）をお願い致します。

【問い合わせ】　村役場　企画課　☎ 895-2131(内線 302)　FAX 895-3048

平成 25 年度 中城村育英会貸費生募集

中城村育英会では、成績優秀な学生に経済的事情等で就学が困難な方に、学資などの援助を行う育英会事業を行っています。

◆募集人員
県内・県外、若干名

◆募集資格
本村に住所を有する者の子弟で、大学・大学院及び専門学校等に入学し、学業が優秀であり、学資の支弁が困難と認められる者

◆貸与金額
県内 2 万 5 千円～ 3 万円
県外 3 万円～ 4 万円

◆貸与金の償還
学校、専門学校を卒業し 6 ヶ月後一定の額により貸与額に達するまでに償還

◆申込期間
平成 25 年 4 月 1 日～ 4 月末日

◆選考
育英会理事会で選考し決定

※提出書類等については、事務局へお問い合わせ下さい。

◆お問い合わせ
中城村育英会
村民体育館内（教育総務課）
☎ 895-3276

※提出書類等については、事務局へお問い合わせ下さい。

町村交通災害共済加入申込受付について

◆加入資格
中城村に住所を有する者

◆加入掛金
1 人　500 円

◆共済期間
平成 25 年 4 月 1 日～
平成 26 年 3 月 31 日
（4 月 1 日以降申込の方は、申込日の翌日から共済期間満了の日までとなります。）

◆申込期間
平成 25 年 2 月 20 日以降（土・日・祝祭日を除く）
8 時 30 分～ 17 時（昼休みを除く）

◆申込み方法
中城村役場総務課窓口
※各世帯へ配布いたしております交通災害共済のしおりに記載されております加入申込みの方法②の各字自治会長での受付けは行っておりませんので、役場にて申込みをお願いいたします。）

◆お問い合わせ
村役場総務課
☎ 895-2131（内線 211）

国家公務員採用試験のお知らせ

◆国家公務員採用総合職試験
（院卒者、大卒程度）
受付期間：インターネット
4 月 1 日～ 4 月 8 日

◆国家公務員採用一般職試験
（大卒程度）
受付期間：インターネット
4 月 9 日～ 4 月 18 日

◆国家公務員採用一般職試験
（高卒者、社会人（係員級））
受付期間：
※インターネット
6 月 24 日～ 7 月 3 日
※郵送又は持参
6 月 24 日～ 6 月 28 日

☆受験資格等については、下記にお問い合わせください。

◆お問い合わせ
人事院沖縄事務所　調査課
試験担当　☎ 834-8400
ホームページ
http：//www.jinji.go.jp/saiyo/saiyo.htm

緑の募金へのご協力を !!

平成25年2月1日～4月30日までの期間、「緑の募金運動」が県下一斉に実施されています。よ良い地域づくりのため、募金に御協力をお願いいたします。

◆募金の振込先
沖縄銀行　なかぐすく支店
普通預金　1105738
名義　中城村緑化支部
支部長　浜田京介

◆お問い合わせ
中城村緑化支部(村役場農林水産課内)　☎ 895-2131(内線 313)

EAGLE拡底場所打杭工法（評定杭）
ジャパンパイル沖縄地区施工業者
金城重機株式会社
代表取締役　金 城　勉
〒901-2406 沖縄県中頭郡中城村字当間575-6 http://www.kinjyo-jyuki.co.jp
TEL 098-895-5977　FAX 098-895-5978
安全第一
「基礎工事のパイオニア」

広報ながぐすく
3
2013
No.191

国民健康保険加入者の方へ

平成２５年度から保険証がカードになります！

これまで、世帯ごとの被保険者証を交付していましたが、平成２５年度より１人１枚のカードになります。
平成２５年４月１日からは、それぞれの被保険者証を医療機関窓口にて提示ください。
これまでより小さくなりますので、紛失にご注意ください。

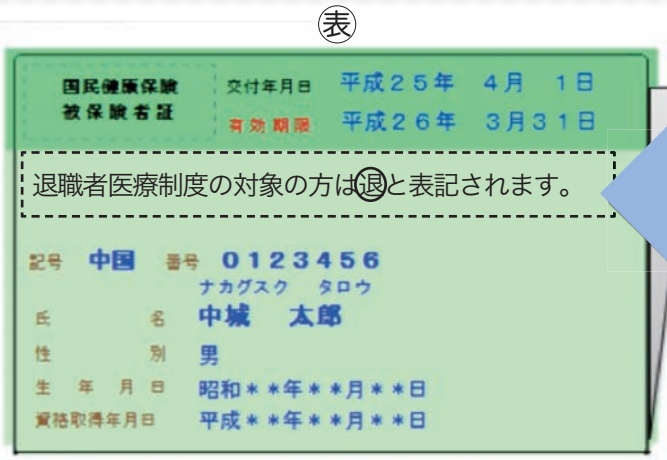

○高齢受給者証○

７０～７４歳の方の負担割合が記載されています。
対象でない場合は空白です。

高齢受給者証が一体になるので、７０歳以上の方も保険証１枚のみで受診できます。

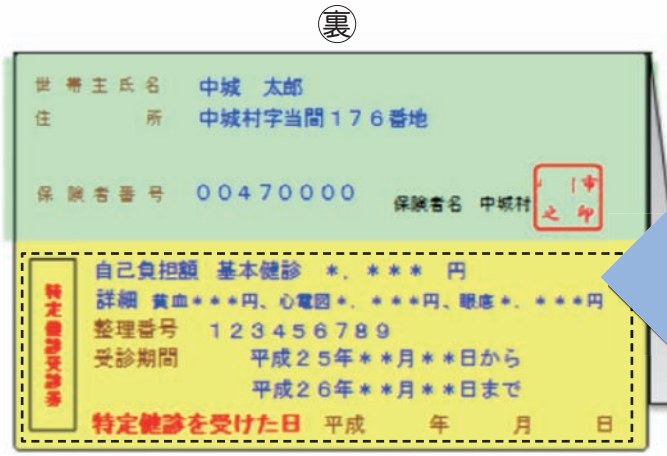

○特定健診受診券○

自己負担額、受診期間が記載されています。
対象でない場合は「＊＊」が印字されます。
特定健診を受けた日は、医療機関で記入してもらいます。

特定健診受診券が一体になるので、保険証のみの提示で特定健診が受診できます。

３月は保険証の切り替え時期です！

平成２５年２月２８日までに国保税を完納した世帯には、３月中に新しい保険証を郵送（郵便書留）します。

［窓口切り替えの世帯］

●国保税に未納がある世帯　　●３月（随1期）の納付が必要な世帯

［窓口切り替えに必要なもの］

・現在お持ちの保険証、又は切り替えはがき　　・身分証明書
・国保税の領収書（平成２５年３月１日以降に納付した場合、確認が必要なため領収書を持参ください）
※受け取りは世帯の代表の方がまとめて行ってください。

現在お持ちの保険証は３月末で有効期限が切れますので、期限切れになりましたら破棄してください。４月から新しく届いた保険証をお使い下さい。

お問い合わせ先　村役場　健康保険課　国民健康保険係　☎ 895-2131（内線 252）

発行／中城村役場企画課
〒901-2493 中城村字当間176番地 TEL098-895-2131
印刷／株式会社 東洋企画印刷
〒901-0305 糸満市西崎町4-21-5 TEL098-995-4444